Management

PRIVERA

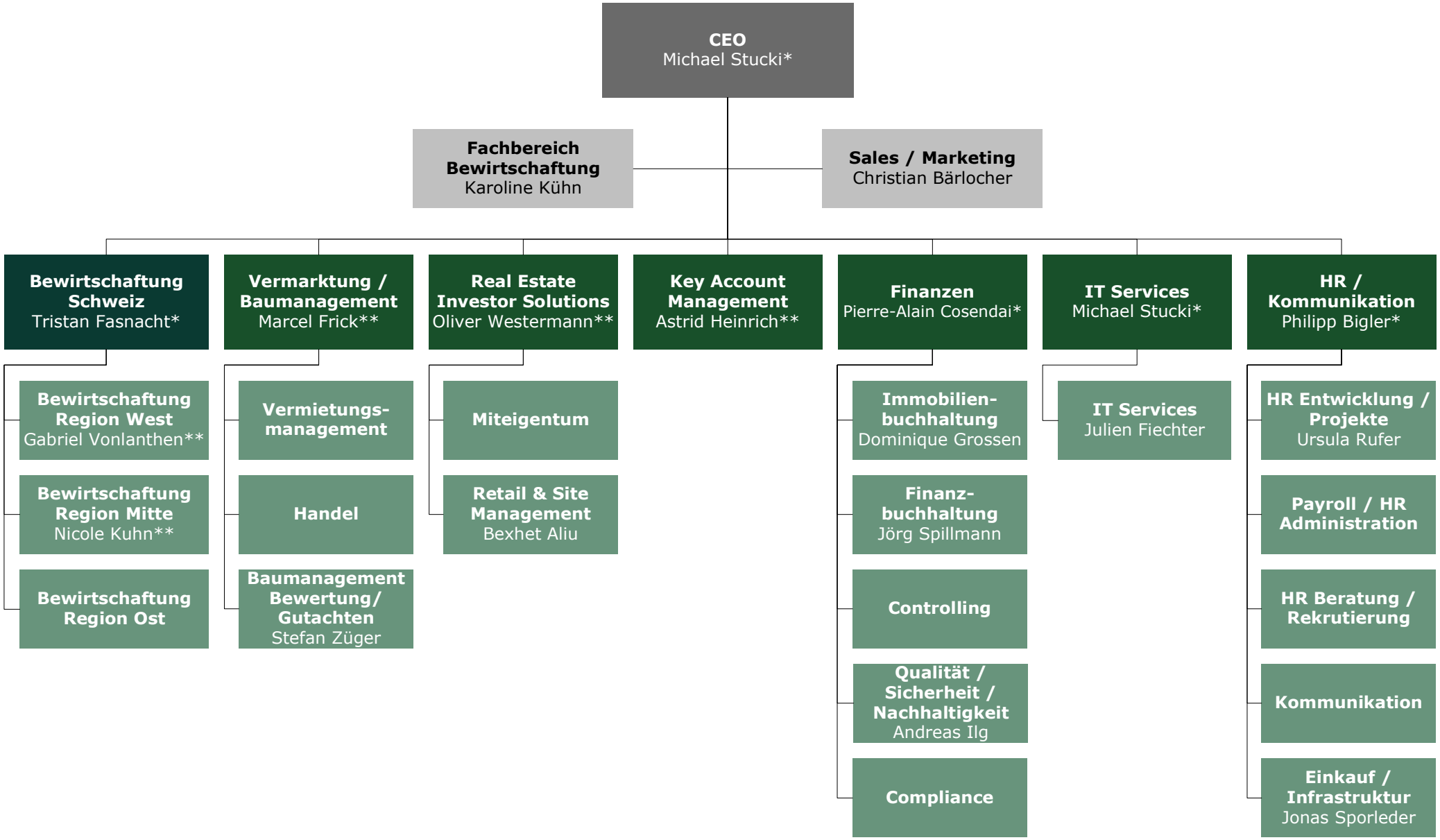

***Mitglied der Geschäftsleitung**
****Mitglied der erweiterten Geschäftsleitung**

01.10.2023 / HR ces